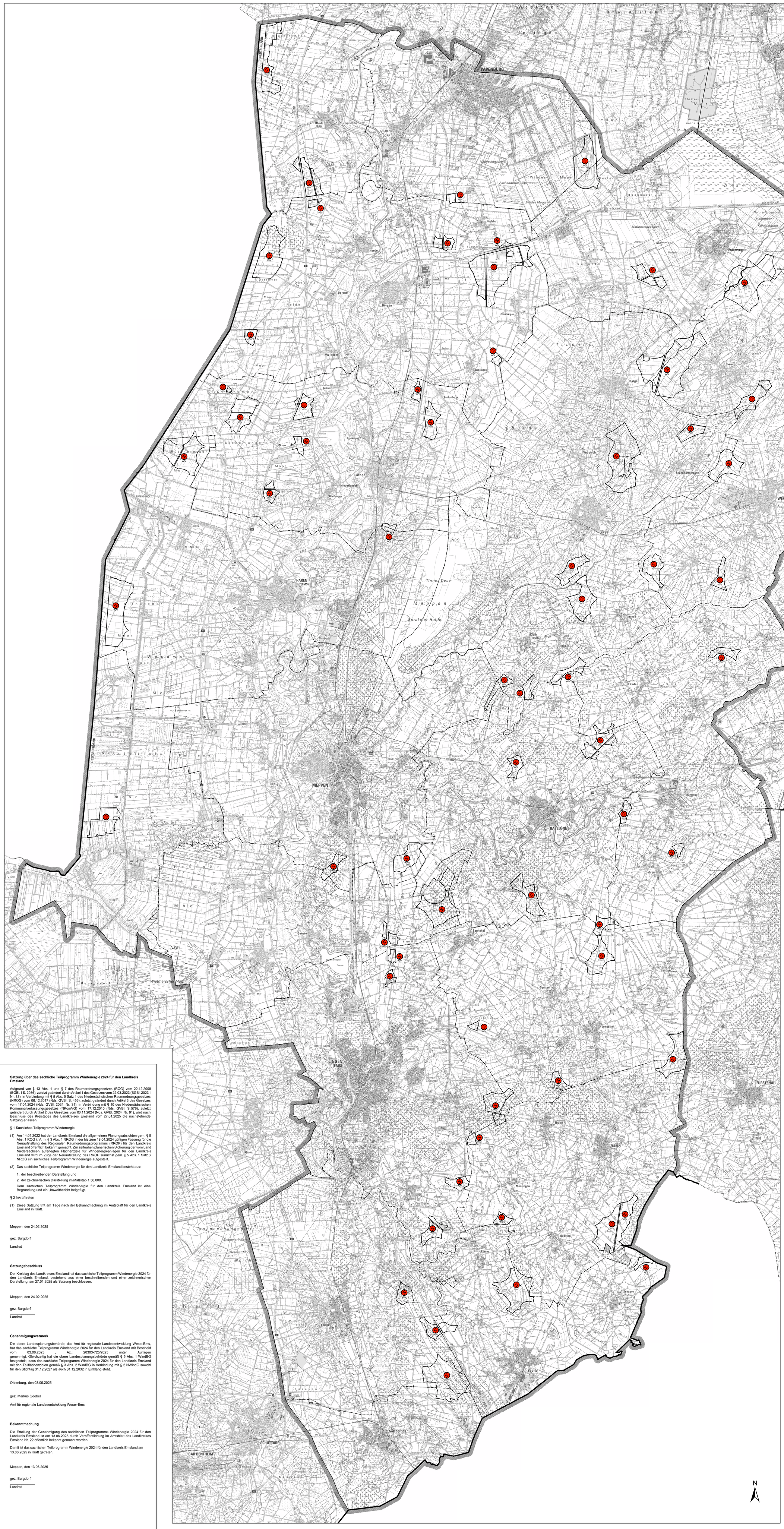

Satzung über das sachliche Teilprogramm Windenergie 2024 für den Landkreis Emsland

Aufgrund von § 13 Abs. 1 und § 7 des Raumordnungsgesetzes (ROG) vom 22.12.2008 (BGBl. I S. 2986), zuletzt geändert durch Artikel 1 des Gesetzes vom 22.03.2023 (BGBl. 2023 I Nr. 88), in Verbindung mit § 5 Abs. 5 Satz 1 des Niedersächsischen Raumordnungsgesetzes (NROG) vom 06.12.2017 (Nds. GVBl. S. 456), zuletzt geändert durch Artikel 3 des Gesetzes vom 17.04.2024 (Nds. GVBl. 2024, Nr. 31) in Verbindung mit § 10 des Niedersächsischen Kommunalverfassungsgesetzes (NKomVG) vom 17.12.2010 (Nds. GVBl. S. 576), zuletzt geändert durch Artikel 2 des Gesetzes vom 06.11.2024 (Nds. GVBl. 2024, Nr. 91), wird nach Beschluss des Kreistages des Landkreises Emsland vom 27.01.2025 die nachstehende Satzung erlassen:

§ 1 Sachliches Teilprogramm Windenergie

(1) Am 14.01.2022 hat der Landkreis Emsland die allgemeinen Planungsabsichten gem. § 9 Abs. 1 ROG i. V. m. § 3 Abs. 1 NROG in der bis zum 18.04.2024 gültigen Fassung für die Neuaufstellung des Regionalen Raumordnungsprogramms (RROP) für den Landkreis Emsland öffentlich bekannt gemacht. Zur zeitnahen planerischen Sicherung der vom Land Niedersachsen auferlegten Flächenziele für Windenergieanlagen für den Landkreis Emsland wird im Zuge der Neuaufstellung des RROP zunächst gem. § 5 Abs. 1 Satz 3 NROG ein sachliches Teilprogramm Windenergie aufgestellt.

(2) Das sachliche Teilprogramm Windenergie für den Landkreis Emsland besteht aus:

1. der beschreibenden Darstellung und
2. der zeichnerischen Darstellung im Maßstab 1:50.000.

Dem sachlichen Teilprogramm Windenergie für den Landkreis Emsland ist eine Begründung und ein Umweltbericht beigefügt.

§ 2 Inkrafttreten

(1) Diese Satzung tritt am Tage nach der Bekanntmachung im Amtsblatt für den Landkreis Emsland in Kraft.

Meppen, den 24.02.2025

gez. Burgdorf

Landrat

Satzungsbeschluss

Der Kreistag des Landkreises Emsland hat das sachliche Teilprogramm Windenergie 2024 für den Landkreis Emsland, bestehend aus einer beschreibenden und einer zeichnerischen Darstellung, am 27.01.2025 als Satzung beschlossen.

Meppen, den 24.02.2025

gez. Burgdorf

Landrat

Genehmigungsvermerk

Die obere Landesplanungsbehörde, das Amt für regionale Landesentwicklung Weser-Ems, hat das sachliche Teilprogramm Windenergie 2024 für den Landkreis Emsland mit Bescheid vom 03.06.2025 , Az.: 20303-725/2025 unter Auflagen genehmigt. Gleichzeitig hat die obere Landesplanungsbehörde gemäß § 5 Abs. 1 WindBG festgestellt, dass das sachliche Teilprogramm Windenergie 2024 für den Landkreis Emsland mit den Teilflächenzielen gemäß § 3 Abs. 2 WindBG in Verbindung mit § 2 NWindG sowohl für den Stichtag 31.12.2027 als auch 31.12.2032 in Einklang steht.

Oldenburg, den 03.06.2025

gez. Markus Goebel

Amt für regionale Landesentwicklung Weser-Ems

Bekanntmachung

Die Erteilung der Genehmigung des sachlichen Teilprogramms Windenergie 2024 für den Landkreis Emsland ist am 13.06.2025 durch Veröffentlichung im Amtsblatt des Landkreises Emsland Nr. 22 öffentlich bekannt gemacht worden.

Damit ist das sachlichen Teilprogramm Windenergie 2024 für den Landkreis Emsland am 13.06.2025 in Kraft getreten.

Meppen, den 13.06.2025

gez. Burgdorf

Landrat

Zeichenerklärung:

Energie

Vorranggebiet Windenergienutzung (Z*) (Textziffer 01 der beschreibenden Darstellung)

Vorranggebiet Windenergienutzung mit Angabe der Festlegung W für Wind und V für Vorranggebiet

* Z = Ziel der Raumordnung (nach § 3 Abs. 1 Nr. 2 ROG)

Nachrichtliche Darstellung

Planungsraum

Grenze - Land

Grenze - Kreis

Grenze - Gemeinde / Samtgemeinde / Stadt

Maßstab:

0 1 2 3 4 5 km

1:50.000

Quelle Fachdaten Windenergie: Landkreis Emsland
Quelle Topographie: Auszug aus den Geobasisdaten des Landesamtes für Geoinformation und Landesvermessung Niedersachsen ©2024 LGLN

Sachliches Teilprogramm Windenergie 2024 Landkreis Emsland

Zeichnerische Darstellung

Emsland

Herausgeber:
Landkreis Emsland
Fachbereich Hochbau (65)
Juni 2025